

S02 Sezione
SCALA 1/50

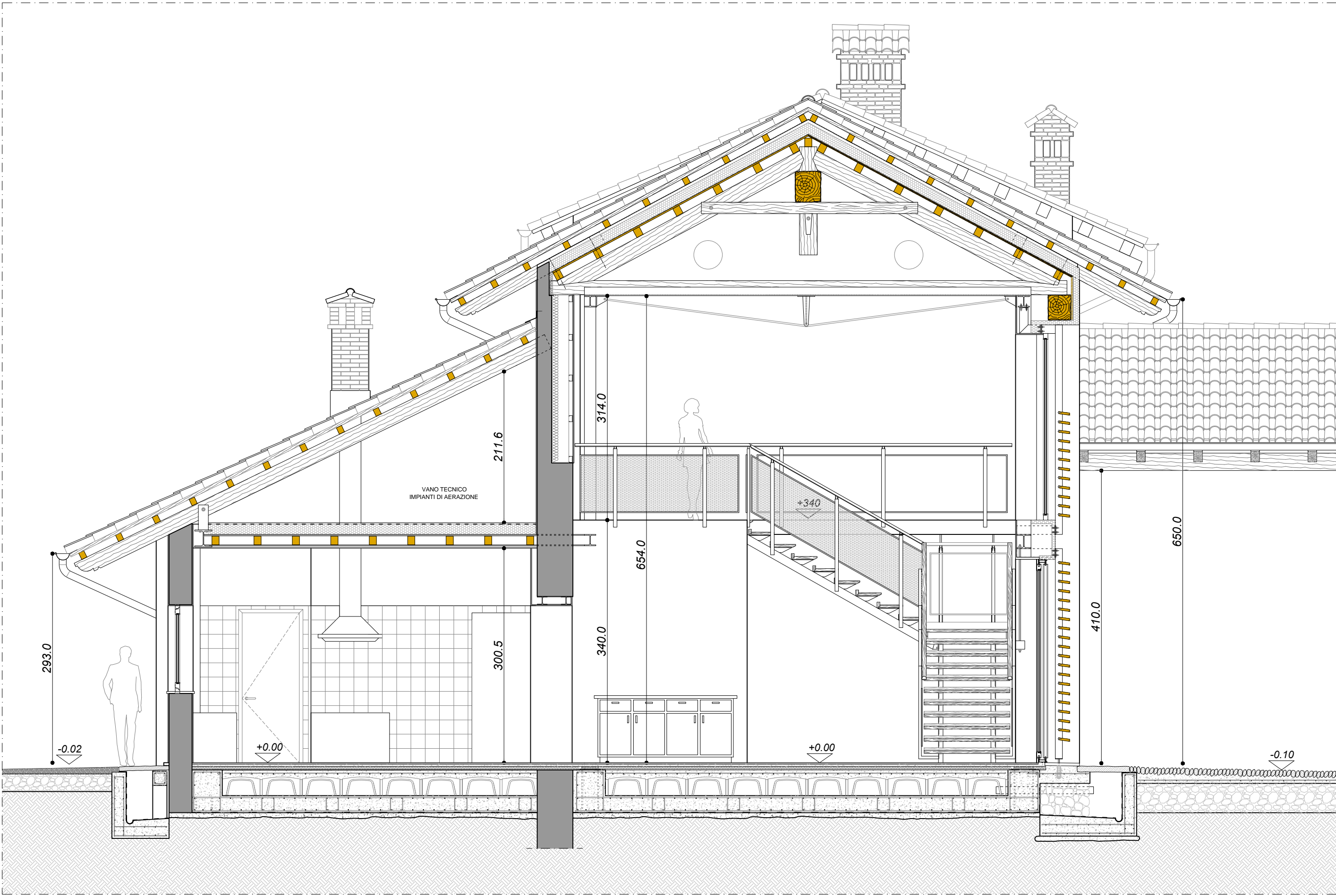

S01 Sezione
SCALA 1/50

Regione Piemonte
Comune di Buttiglieria Alta
Fondazione Ordine Mauriziano

PRECETTORIA DI SANT'ANTONIO DI RANVERSO

Restauro e riqualificazione funzionale degli edifici dell'Ospedaletto antoniano

PROGETTO DEFINITIVO / ESECUTIVO

Committente:
Consulta Valorizzazione Beni Artistici e Culturali di Torino
Via Fanti, 17 - 10128 Torino
Tel. 011-7741153 - mail: info@consultaditorino.it

Progettazione architettonica:
Studio Architetto Gianfranco Gritella & Associati
Via Pianezza, 17 - 10149 Torino - Tel. 011-75718226

Progettazione impianti meccanici e elettrici:
PROECO s.s.
Via Pigaletta, 3 - 10129 Torino - Tel. 011-591647

Consulenza per energia e acustica:
Onleco s.r.l.
Via Pigaletta, 3 - 10129 Torino - Tel. 011-503054

Consulenza per le strutture in acciaio e in C.A.:
Studio Associato Galvagno Leoncedis
Via Santa Maria, 56 - 10040 Givoletto - Tel. 011-9947535

Tav. A07 Oggetto: Ambito A, B, Sezioni trasversali

Scala: 1/50 Data: Novembre 2015

Elaborazione tavola: Studio Arch. Gianfranco Gritella & Associati
Arch. Stefania Giulio - Dott.ssa Roberta Tosetto - Arch. Vincenzo Souderi
IL COMMITTENTE LA SOPRINTENDENZA

IL PROGETTISTA IL CONSULENTE

